



DAMPAK EKONOMI KEMITRAAN

Diana Chalil

Consortium Studies on Smallholder Palm Oil – USU
csspo.or.id

Ngopini Sawit #10: 28 Oktober 2021

UU No 39/2014 PERKEBUNAN

- Pasal 58
 - Perusahaan wajib memfasilitasi pembangunan kebun bagi masyarakat sekitar minimal 20% dari total luas areal kebun
 - Dalam bentuk kredit, bagi hasil atau pendanaan lain

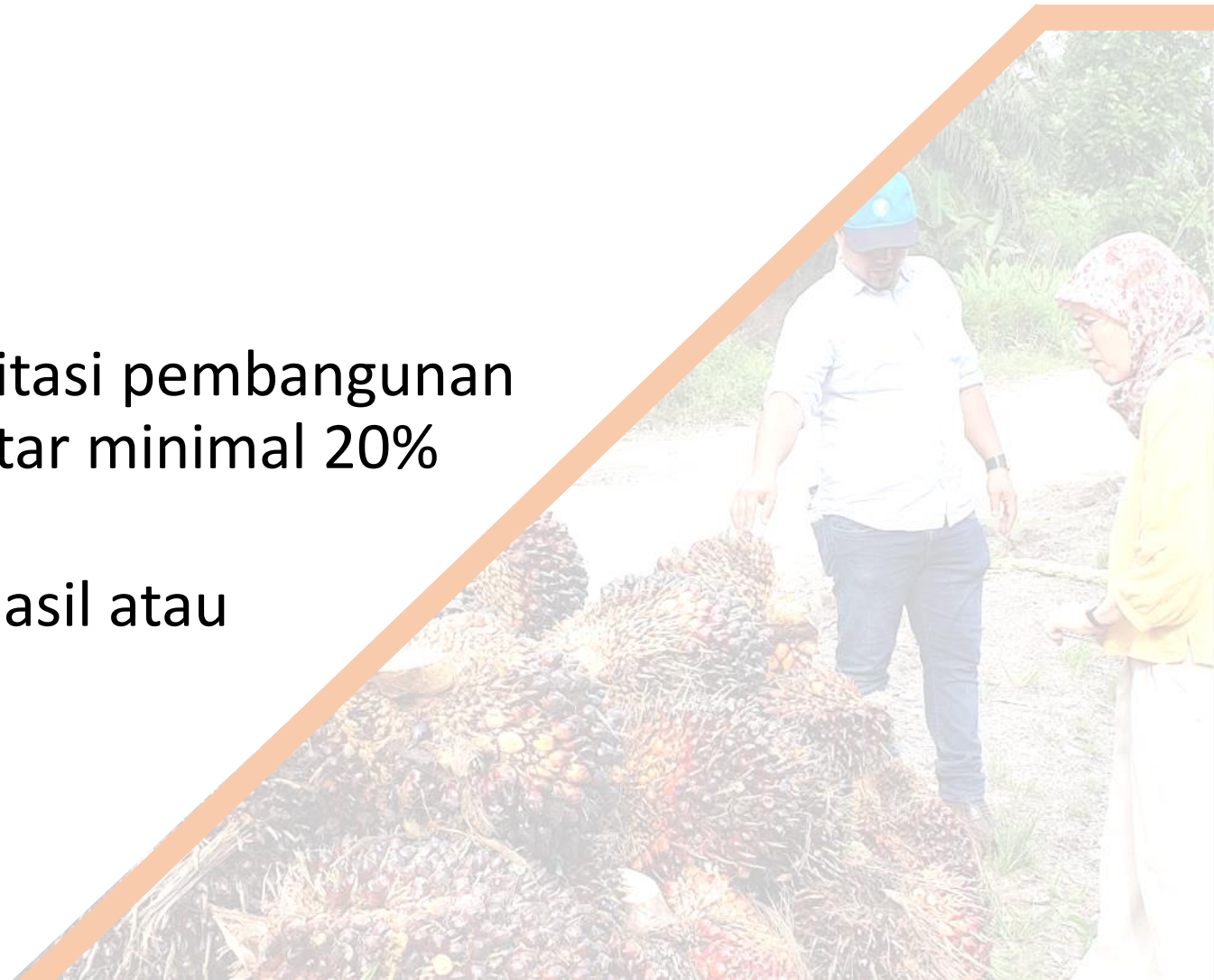

Permentan No 18/2021 MEMFASILITASI PEMBANGUNAN KEBUN MASYARAKAT SEKITAR

- BAB II Pasal 7
 - Bentuk fasilitasi pembangunan kebun masyarakat sekitar
 - Kemitraan

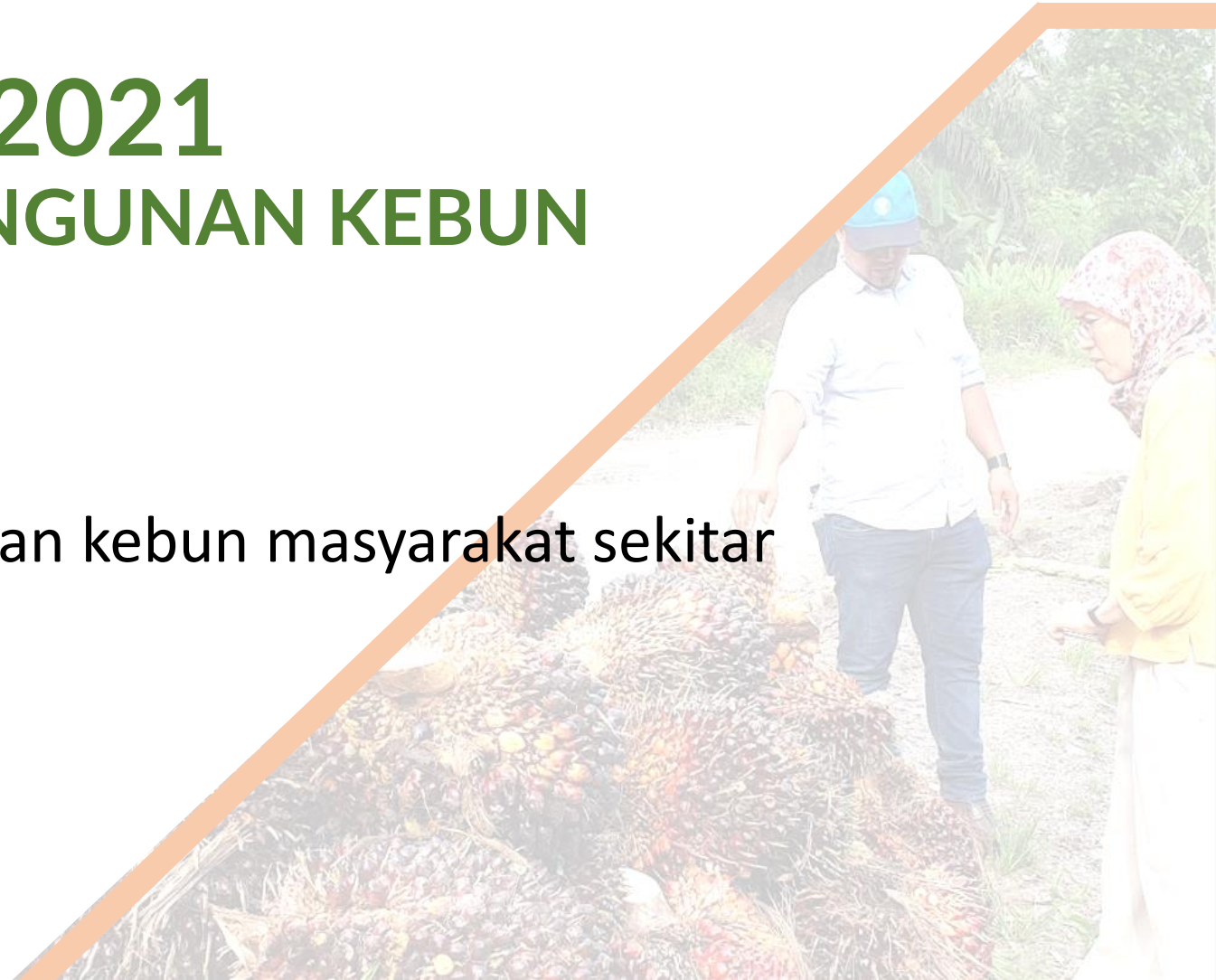

Dampak Ekonomi & Kemitraan

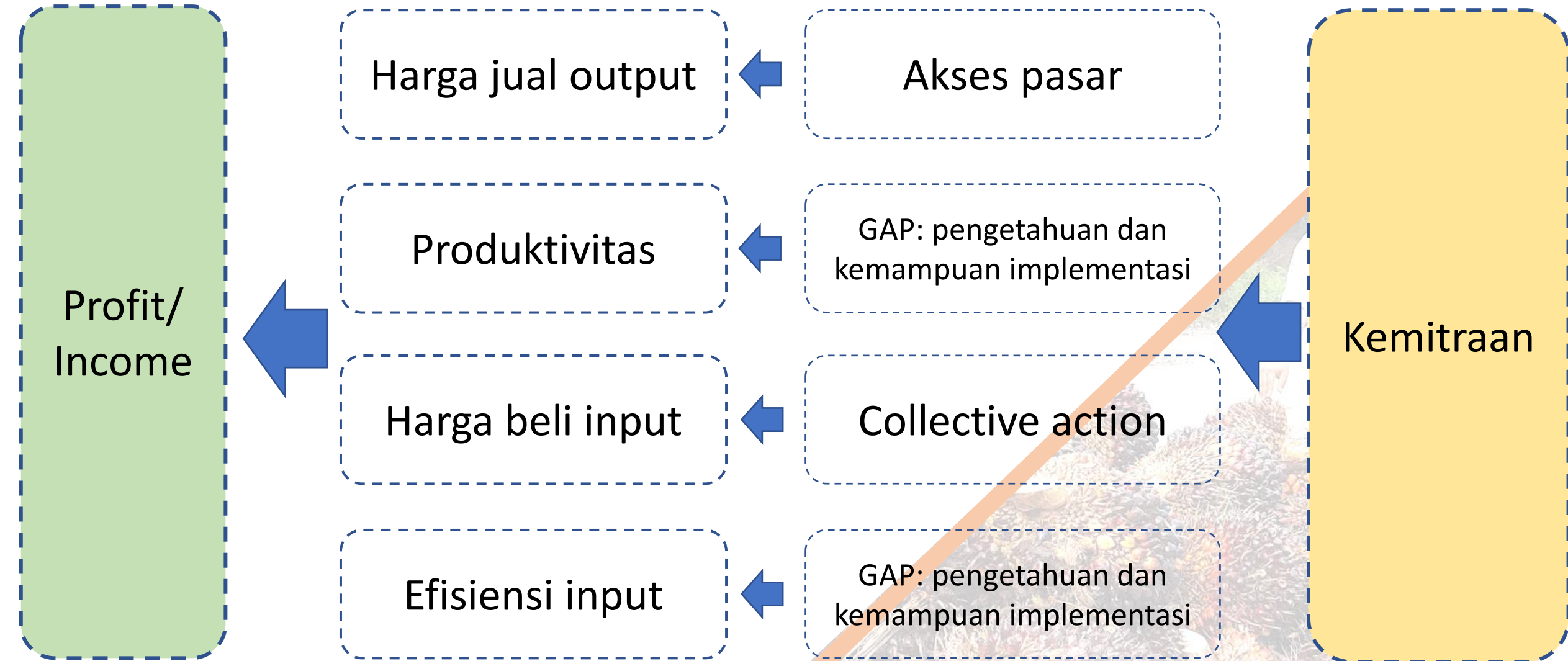

Variasi dalam Kemitraan

Start

- Penggunaan bibit bersertifikat
 - Sejak awal (plasma)
 - Setelah berjalan (swadaya)

Cakupan

- Jenis pendampingan (teknis agronomis/ GAP, manajerial/ administrasi, finansial, pembelian input, penjualan output)
 - Lengkap
 - Tidak lengkap

Lama

- Waktu pendampingan
 - < 1 tahun (sampai penanaman atau untuk pengajuan sertifikasi)
 - < 5 tahun (sampai TBM)
 - 1 siklus

Kompetensi

- Kelompok pekebun dan perusahaan
 - Pekebun
 - Pengurus
 - Pengalaman
 - Skala kelompok
 - Perusahaan
 - Pengalaman
 - Akses pasar

Variasi kemitraan & Dampak Ekonomi Kasus Empiris

Nama kelompok	Start	Cakupan	Lama	Kompetensi	Umur Tanaman (tahun)	Produktivitas (ton TBS/ha/bulan)	Harga jual (Rp/kg)	Income (Rp/ha/tahun)
KUD Mukti Jaya (2016)	Plasma	Lengkap (unit tersendiri)	1 siklus	<ul style="list-style-type: none"> Kelembagaan dan pengalaman kuat Skala kelompok > 600 ha Merupakan produsen produk utk pasar global 	24	1.15 (13,80)	1,466.21	10,619,076.87
Tinera Jaya (2020)	Swadaya	Tidak lengkap (lebih fokus pada pendampingan keuangan)	Agronomi < 1 th Finansial > 5 th	<ul style="list-style-type: none"> Pembangunan kebun dilakukan oleh perusahaan negara Menggunakan bibit bersertifikat Sejaka tanaman umur 14 tahun mulai didampingi Wilmar untuk sertifikasi ISPO Skala kelompok < 600 ha 	15	1.82 (21,84)	1,394.00	23,157,563.64
KUD Pelita (2018/2019)	Plasma	Lengkap (bergabung dgn unit inti)	1 siklus	<ul style="list-style-type: none"> Program revitbun dengan perusahaan negara yang merupakan induk holding Skala kelompok > 500 ha 	4	1.50 (18,00)	1,500.00	



Variasi kemitraan & Dampak Ekonomi Kasus Empiris

Nama kelompok	Start	Cakupan	Lama	Kompetensi	Umur Tanaman (tahun)	Produktivitas (ton TBS/ha/bulan)	Harga jual (Rp/kg)	Income (Rp/ha/tahun)
UD Lestari (2018/2019)	Swadaya	Tidak lengkap (lebih untuk administrasi persiapan sertifikasi)	Tidak kontinyu	<ul style="list-style-type: none"> • Didampingi oleh perusahaan negara yang merupakan induk holding • Anggota kelompok merupakan pemasok RAM UD Lestari 	19	1.9 (22,80)	1,395	n/a
KUD Panji Rukun (2018/2019)	Plasma	Lengkap	1 siklus	<ul style="list-style-type: none"> • Didampingi oleh perusahaan swasta lokal • KUD telah melakukan penjualan Bersama • KUD telah menyediakan pupuk dan pestisida yang bisa dibeli secara kredit 	19	1.9 (22,8)	n/a	n/a



Variasi kemitraan & Dampak Ekonomi Kasus Empiris

Nama kelompok	Start	Cakupan	Lama	Kompetensi	Umur Tanaman (tahun)	Produktivitas (ton TBS/ha/bulan)	Harga jual (Rp/kg)	Income (Rp/ha/tahun)
FPS-MRM (2018)	Swadaya	Lengkap (unit tersendiri plus NGO)	> 5 thn	<ul style="list-style-type: none"> Mitra merupakan perusahaan multinasional yang berpengalaman pendampingan dan punya akses pasar global mitra sangat berpengalaman dalam pendampingan pekebun 	11	1.48 (17,76)	1,297.71	21,466,486.70
KUD Bukit Potalo (2020)	Plasma	Lengkap (unit tersendiri)	1 siklus		24	2.19 (26,28)	1,763.41	36,223,568.18
Asosiasi Amanah (2020)	Swadaya (Eks-plasma)	Lengkap (unit tersendiri)	> 5 th		19	2.03 (24,36)	1,509.09	26,846,250.00



thank you

